

E6. 77,08+28,44=105,52m²

D6. 47,91+14,22=62,13m²

C6. 68,34+24,03=92,37m²

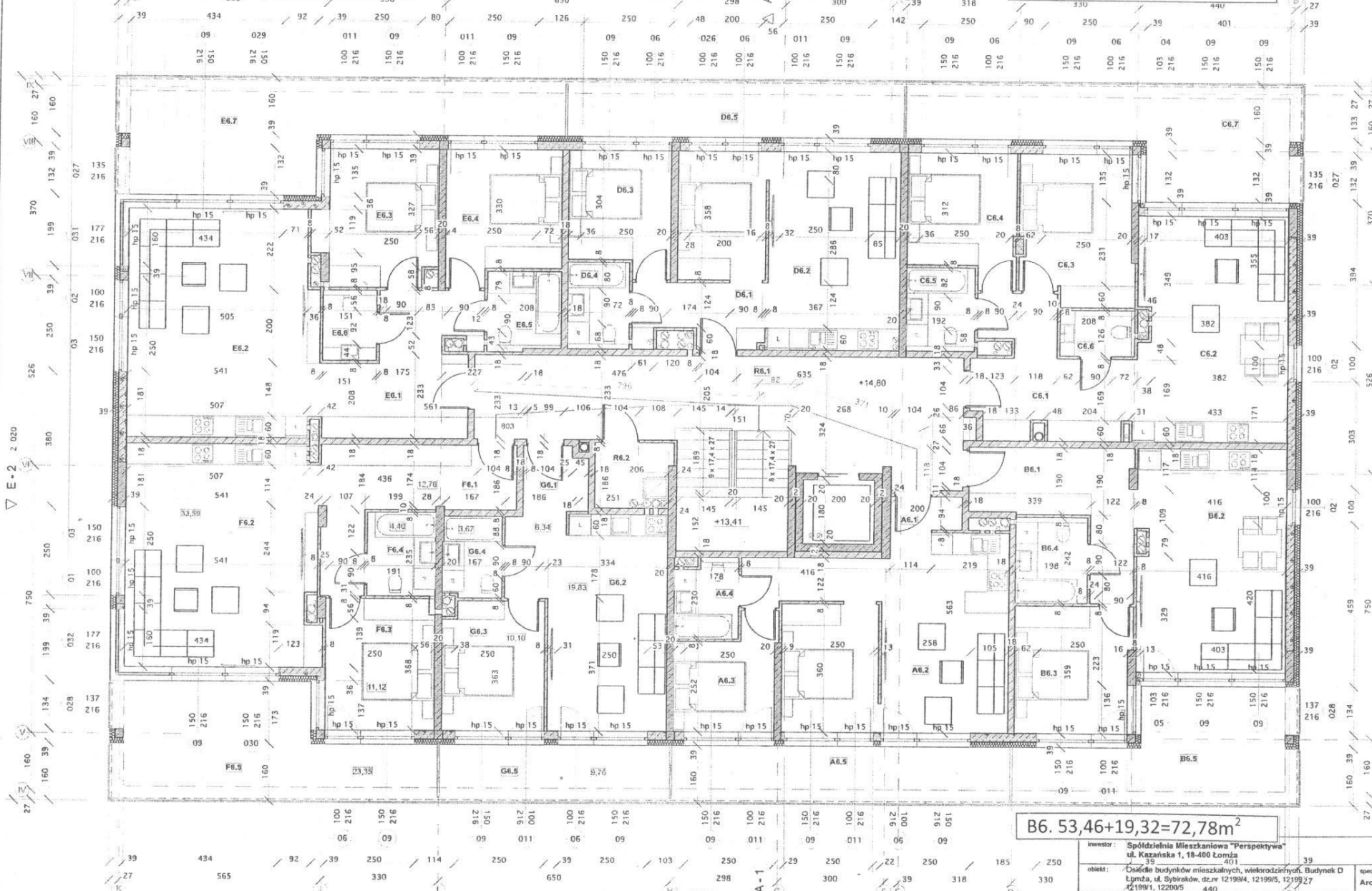

F6. 61,87+23,35=85,22m²

G6. 39,94+9,76=49,70m²

A6. 47,91+14,35=62,26m²

B6. 53,46+19,32=72,78m²

Projekt stanowi własność arch. Arkadiusza Siemieniuka i jest utworem w rozumieniu ustawy z dnia 4 lutego 2004 r. o prawie autorskim i prawach pokrewnych (Dz. U. Nr 50, poz. 661).
 Żadna jego część nie może być wykorzystana w jakikolwiek sposób bez pisemnej zgody autora.

inwestor:	Spółdzielnia Mieszkaniowa "Perspektywa" ul. Kazańska 1, 18-400 Łomża		
obiekt:	Osiedle budynków mieszkalnych, wielorodzinnych. Budynek D Lpłndia, ul. Szymanów, dz.nr 12199/4, 12199/5, 12199/27 42199/1, 12200/5 440		
pracewłoc:	MUREK Joanna Siemieniuk, Wierzbny 1A, 12-250 Orzysz		
data:	projektant:	nr uprawnień:	podpis:
20.08.2020	mgr inż. arch. Arkadiusz Siemieniuk		
20.08.2020	mgr inż. arch. Jadwiga Skowrońska	01/5/09	
20.08.2020	mgr inż. arch. Barbara Bartłojczuk	SUV-325/80	
temat:	RZUT V PIĘTRA		skala:
			1: 100
			nr rys.: A 7